

Salgótarján és Vidéke

Szépirodalmi és közgazdasági hetilap.

A Polgári Kör hivatalos lapja.

Előfizetési ár:

| | |
|-------------------------|------|
| Egész évre | 10.— |
| Fél évre | 5.— |
| Negyed évre | 2.50 |
| Egyes szám ára 20 fill. | |

Felelős szerkesztő:

Dr. Czizler Jakab



Minden a lap szellemi részét illető közlemények a „Salgótarján és Vidéke” szerkesztőségében, az előfizetések és hirdetések Mohar Endre polgár iskola tanárhoz intézendők.

Nyílt levél

Nagyszécsény község polgáraihoz!

Az ijedelemmel határos megdöbbenéssel olvastuk a „Nógrád és Honti Híradó” szeptember 16-ik számában, hogy Nagyszécsény a megyeri völgyet átszelő Kisterenyei vasutra 100.000 kor. hozzájárulást fog a folyó hó 24-ére kitűzött rendkívüli közgyűlésen megszavazni. Mi, akiket ugyanazon cél vezet tevékenységünkben, mint Önöket, — a i. községünk fejlesztése — keressük az okokat, amik Önöket ezen vasut építésére serkentik.

De bárhogyan keressük, nem találjuk! Mi céljuk van azzal, ha Kisterenyével vasuti összeköttetést létesítenek?

Talán Kisterenye valami kulturális vagy kereskedelmi gócpont? — Nem.

Vagy talán valami nagy piac, a hol terményeiknek értékesítését reménylik? — Nem!

Vagy talán az ösztökéli Önöket, hogy közelébb lesznek a világ központjához?

Ezt már mi sem hisszük. — Tehát ismét nem! és ha száz józan okot is felhozunk, a felelet mindig nem és nem!

Mi is foglalkoztunk ily hasonló eszmével, de nem hasonló inteniókkal, mert hiszen világos, hogy Önök ezzel a tervbe vett vasuttal nem sokkal többet nyernek annál, minthogy egy-két nagy urnak közvetlen összeköttetést létesítenek Balassagyarmattal. Ez pedig 100.000 koronát nem ér. Mert nem áltassa Önöket az a tévhit,

hogy ez a vasutvonal községünk fejlesztését nagyon előmozdítja.

Ne ugorjanak az oly buzdításokra, a melyek példának Balassagyarmatot hozzák szemük elé.

Balassagyarmat, mielőtt még vasutat kapott volna — már megyei központ volt. Volt törvényszéke, voltak kulturális és egyéb társadalmi intézményei, a melyek a betelepítésre vonzerőve bírtak. Tehát megvolt már az alap a további fejlődésre. Nem a vasut tette azzá gyarmatot ami ma, hanem fenti intézményei. Nem a vasut vitte tehát az új adótárgyakat Balassagyarmatra — a mint azt a „Nógrád és Honti Híradó” szeretné bizonyítani, hanem az ottani közintézmények. A vasut csak a gyorsabb fejlődést mozdította elő.

Hiszen ha ez a tétel állna, úgy ma Füllek, Hatvan, Bánréve, Feled — amelyek még hozzá vasuti gócpontok is — valószínű világvárosok lennének.

Ezeket tessék példának felhozni, ne pedig Balassagyarmatot.

A hol nincs meg az alap a fejlődésre, ott a vasut sem teremti.

Minket végtelenül bánt ez a dolog, mert hiszen nekünk — Salgótarjánnak — nagyon is husunkba és vérünkbe vág.

Salgótarján és környéke egy meg lehetőszen szegény és terméketlen vidék központja. De ismét megvan áldva egyéb-

bel. — Vannak óriási iparvállalatai, különféle gyárjai és szénbányái, amelyek munkásainak jó és biztos keresetforrást nyújtanak. Itt van a rimamurányi vasmű részv. társ. nagy gyára, a Hirsch és Frank-féle acél-öntőde, a Palackgyár, a salgótarjáni köszönbánya társulat bányái, a salgóibányatelep, a római, ináscsói, székvölgyi, fővábbá a baglyasaljai és mizsésfai bányatelepek. Ezek mind fogyasztók, akik Salgótarján polgáiraival egyetemben a 20,000 lélekszámot meghaladják.

Ezeknek kenyér kell, amit Salgótarján mostoha vidéke megadni nekik nem tud.

Őök azonban őstermelők. Önöknek — ha terményeiket értékesíteni akarják, piacra van szükségük, még pedig állandó, biztos és könnyen megközelíthető piacra. Ezt pedig nem találják sem Kisterenyén, sem pedig Balassagyarmaton, hanem igenis itt nálunk Salgótarjánban.

Ha tehát Önök községök, valamint a saját jól telfogott érdekeiket szolgálni akarják, akkor ne Kisterenye felé gravitáljanak, ahova önökt semmiféle érdek nem kényszeríti, hanem Salgótarján felé.

Igenis! mi nagyon is egymásra vagyunk utalva, minden érdek egymáshoz vonz. Vigyázzanak tehát és gondolják meg jól, mielőtt véglegesen határoznak. 100.000 koronát nem szabad egy olyan vasuti vona-

lért időbontok, amely az ellenértéket behozni Önöknek sohasem fogja. És még kérdés, vajjon elegendő lesz-e ez a megszavazandó hozzájárulás egy olyan vonalnál, ahol annyi átvágást kell eszközölni.

A szécsény—salgótarjáni vonalat hasonlíthatatlanul kevesebb költséggel és különösen Önökre nézve sokkal nagyobb haszonnal lehetne létesíteni. Az utvonalat a természet megadta.

Szécsény, Endrefalva, Szalmatercs, Karancság, Ságújfalva, Kishartyán, Pálfalva, Salgótarján eg olyan vonal, a hol alig van emelkedés. Egyetlen átvágás kellene Kő-

kuhnál.

Tudtunkkal ennek a vonalnak kiépítésére az engedmény már évek óta megvan. Engedményese mélt. Szilárdy Ödön ur.

Nem kellene tehát egyéb, mint Salgótarján és Nagyszécsény polgárainak együttes működése, hogy ezt a vonalat közös érdekeinknek megfelelőleg létesíthessük.

Nem hisszük, hogy Szilárdy ur ezen tervünket megakadályozná, ha meggyőzzük őt arról, hogy ez megyéje két nagyközségének mennyire érdekébe vág.

De tekintetbe véve a legrosszabb esetet, akkor is van ut és mód arra, hogy

ezt, ha közös erővel nekifekszünk, létesítsük.

Kérjük tehát Önöket, ne határozzanak addig véglegesen, amíg az esetleges salgótarjáni vonalra nézve velünk és a többi érdekeltekkel nem tárgyalnak. Ez a kis idő haladék, amit mi Önöktől kérünk, az Önök vasutját elrontani nem fogja, legfeljebb kissé késlelteti, esetleg másfelé téríti, az pedig úgy Önökre, mint ránk nézve csak határozott nyereség lesz.



Látképes levelező lapok

valamint

Brom, fényes, és festőminták

nagyválasztékban kaphatók

SINGER LAJOS

könyvnyomdájában

Van szerencsém tisztelettel értesíteni, hogy az eddigi vezetésem

Lőrincze és Gescheidt

cég alatt fennálló

férfi-szabó üzletet

saját tulajdonomba vettem át valamint az összes passiv és aktívakkal együtt.

S azt továbbra is az eddigi szolid alapon fogom vezetni.

Nagybecsü pártfogását kérve, tisztelettel

Lőrincze István

Meller L. Egyed

Budapest, IX., Lónyai-utca 7. sz.

Telefon-Interurban 46—31.

Telefon-Interurban 46—31.

Mielőtt személy-, jel-
zálog- vagy építési

kölcsön

iránt irázkednék,
kérjen díjtalanul
prospektust.

! ?

WEHOVSZKY-FÉLE NYÁRI KERT-
BEN kellemes családi össze jöveteli
hely. Pontos kiszolgálás. Polgári árak.
Vasárnap és ünnepnap kedden, szomba-
ton Bódi Rudi zenekara hangversenyez.

? !

Hirdetések

felvétetnek a
kiadóhivatalban.

SINGER LAJOS
SALGÓTARJÁN

Iskolai tankönyvek leg-
olcsóbb beszerzési helye.

Értesítem a n. é. közönséget, hogy az eddigi vezetésem

Schwarcz Herman cég alatt

(32 év óta fenálló) szappangyárat tetemesen
magnagyobitva saját tulajdonomba vettem át
s azt

Schwarcz Herman Fia

cég alatt továbbra is az eddigi szolid alapon
fogom vezetni.

Nagybecsü pártfogásukra továbbra is számít

Schwarcz Herman Fia

Schwarcz Herman Fia s.

Salgótarján

és

Vidéke

legjutányosabban hirdet.

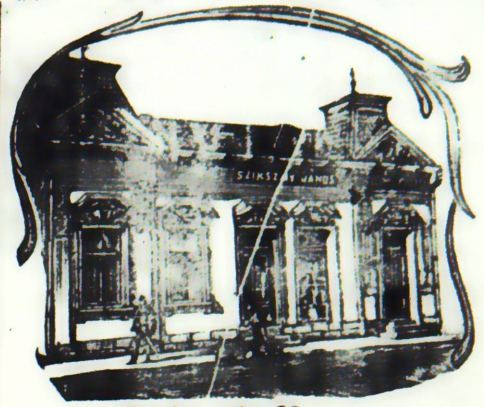

Telefon szám 20.

Szicszay János

férfi-szabó üzlete

SALGÓTARJÁN. fő-utca (saját ház.)

Ajánlja magát a legujabb divatu férfiruhák és egyenruhák elkészítésére a legrövidebb idő alatt és jutányos feltételek mellett.

Angol különlegeségek, Zsolnai, Gácsi és Brassoi szövetek.

Kérem szükség esetén egy levelező-lap útján engem értesíteni, hogy esetleg a házhoz menjek.

Mindnyájunknak el kell menni

megtekinteni

Polatsek Miksa ruhak cipő- rőfös- uri- és női divat áru rakkárát, hol mindezen és még szám-talan itt felnem sorolt áruk, a legjobb minőség-ben, legolcsóbb áruk,- és legszolidabb kiszolgálás mellett található. Vétel nem kötelező. Szigoruan szabott áruk

mély tisztelettel

POLATSEK MIKSA

A volt Meister László féle üzlethelyiség.